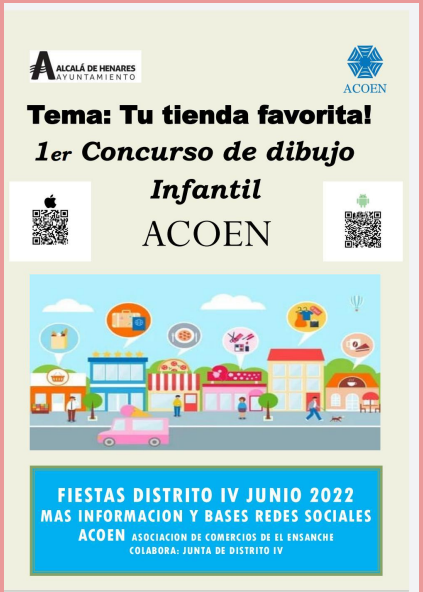

Concejalía de Participación, Ciudadanía y Distritos
Junta Municipal Distrito IV

ALCALÁ DE HENARES
AYUNTAMIENTO

FIESTAS DISTRITO IV

Tras dos años de limitaciones y restricciones a causa del COVID19, hemos retomado **el formato tradicional** de este evento, ubicando actividades en varias localizaciones del Distrito, fundamentalmente en los barrios del Ensanche y Espartales.

Durante un fin de semana, se ha disfrutado de unas jornadas festivas con diferentes actividades en las que **asociaciones, vecinos/vecinas y varias concejalías del Ayuntamiento han participado activamente** y con entusiasmo para hacer realidad unas fiestas multitudinarias.

OBJETIVOS

- Facilitar el proceso de diseño de las fiestas del Distrito, contando con los diferentes equipos implicados, principalmente entre personal técnico municipal y el tejido social de cada distrito.
- Diseñar y desarrollar un proceso participativo para las fiestas del Distrito.
- Fomentar la participación de entidades o grupos activos en sus comunidades.

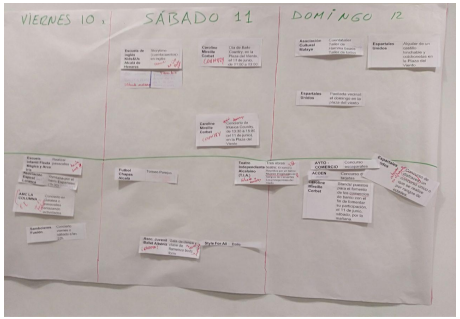

PROCESO PARTICIPATIVO

3 marzo 2022

Reunión informativa de inicio del proceso con las asociaciones y entidades del Distrito, el Concejal Presidente del Distrito, personal de la Junta Municipal y el Servicio de Dinamización.

1-15 marzo 2022

Recogida de propuestas de las asociaciones y entidades del Distrito.

17 marzo

Comisión de trabajo para presentación y valoración de las propuestas presentadas.

21 abril 2022

Reunión para realizar pasacalles. Acuden representantes de las Escuelas Infantiles Flauta Mágica y Arco Iris, Círculo de amigos del arte, AMC la Columna y el Servicio de Dinamización.

FIESTAS DISTRITO IV

VIERNES 10 de junio

★ **12:45 Visita gratuita guiada a la Ciudad romana de Complutum** (Conjunto Monumental del Foro).
Punto de encuentro: Camino del Juncal, s/n (confluencia con C/ Jiménez de Quesada)
Concejalía de Patrimonio Histórico
Inscripciones en: dinamizacion.participacion@ayto-alcaladehenares.es

★ **17:00 Visita gratuita guiada a La Casa de Hippolytus**
Punto de encuentro: Avda de Madrid s/n (Junto a la Ciudad Deportiva "El Juncal")
Concejalía de Patrimonio Histórico
Inscripciones en: dinamizacion.participacion@ayto-alcaladehenares.es

★ **17:00 a 19:15 Gymkhana "Conoce tu barrio"**
Salida: desde c/ José Martínez Ruiz Azorín, 53
Centro Espiral Espartales (Asociación Espiral Loranca)
Información en espartales@centroespiral.org

C.C. GALATEA

★ **11:00 a 13:00 Mesa Informativa Unidad de Promoción de Salud**
Concejalía de Salud y Consumo

★ **12:00 a 13:00 Beneficios del ejercicio físico en la salud (con práctica)**
Concejalía de Salud y Consumo
Hasta completar aforo

★ **17:00 a 20:00 Torneo Copa Infantil de Fútbol Chapas (8 a 15 años)**
Trofeos y premios a sortear entre participantes
Fútbol Chapas Alcalá
Inscripción gratuita en futbolchapasalcala@gmail.com o al whatsApp de 652881572

★ **18:00 a 19:00 Clase de yoga**
Academia de Baile Style for All
Hasta completar aforo

★ **20:00 Taller-encuentro de asociaciones del C.C. GALATEA**
Concejalía de Participación, Ciudadanía u Distritos, y Junta Municipal Distrito IV

★ **21:00 Concierto de "Sambolero"**
Hasta completar aforo

SÁBADO 11 de junio

PLAZA DEL VIENTO

★ **11:00 a 12:00 Pasacalles del Distrito IV**
Salida: desde Av. Jesuitas esquina Complejo Deportivo Espartales hasta Pl. del Viento
Escuelas infantiles del Distrito IV, Gigantes de Alcalá, La Charanga AMC La Columna, Círculo de Amigos del Arte y Escuela de Danza "Pepe Vento".

★ **11.00 a 14.00 "Juegos a lo grande"**
Asociación Cultural Totemcamp

★ **12:00 a 14:00 Talleres infantiles "Cuentaller intercultural, Taller del Dragón Oriental y Taller de Tatoos"**
Asociación Cultural Malaya

★ **12:30 Teatro infantil "Cabaret Ovejuno" (0 a 3 años)**
Teatro Vidas de Alambre

★ **14:00 Paellada vecinal**
Junta Municipal de Distrito IV

★ **18:00 a 20:00 Juventud activa en fiestas (14 a 30 años)**
Bottle Rider de la Prevención y Comandos Nocturnos
Concejalía de Juventud - Otra Forma de Moverte

★ **18:30 GALA DE BAILE**
Academia de Baile "Calle del Arte"
Academia de Baile "Style For All"
Escuela de Danza "Pepe Vento"

DOMINGO 12 de junio

★ **10:00 Ruta verde: Parque de los Sentidos - Parque los Espartales**
Punto de encuentro: Avda. Jesuitas c/v Roa Bastos
Concejalía de Medio Ambiente
Inscripciones en: dinamizacion.participacion@ayto-alcaladehenares.es

PLAZA JUNTA MUNICIPAL DISTRITO IV

★ 11:00 Storytime The Farwest (Cuentacuentos en inglés)
Academia Kids & Us

★ **11:30 a 13:30 Taller en familia: "*La ciencia es mi aliada*" (4 a 12 años)**
*Concejalía de Igualdad**

★ **11:30 a 13:00 Clase de Baile en Línea Country**
Carolyn Corbet

★ **13:00 a 14:30 Concierto de música Country-Rock de "Redmoon"**

SALÓN DE ACTOS JUNTA MUNICIPAL DISTRITO IV

★ **18:00 Entrega de premios: Concurso de Dibujos ACOEN y Concurso de Escaparates del Distrito IV**
ACOEN-Asociación de Comercios El Ensanche; Concejalía de Participación, Ciudadanía y Distritos; y Junta Municipal Distrito IV

★ **19:00 Obra de Teatro: *"Dos historias para un banco"***
Teatro Independiente Alcalaíno (TIA)
Entrada libre hasta completar aforo

*Actividad cofinanciada al 50% por el FSE y la Comunidad de Madrid en el marco del Programa Operativo FSE 2014-2020, Eje 1 – Fomento del empleo sostenible y de calidad y de la movilidad laboral- Prioridad de Inversión 8.4- La igualdad entre mujeres y hombres en todos los ámbitos, incluidos el acceso al empleo, la progresión en la carrera profesional, la conciliación de la vida personal y laboral; remuneración igual trabajo igual valor- de la Comunidad de Madrid.

ASOCIACIONES, COLECTIVOS Y ENTIDADES PARTICIPANTES

Listado de asociaciones que se implicaron de manera activa y que tuvieron presencia en el programa de las fiestas:

- AMPA Escuela Infantil la Flauta Mágica
- AMPA Escuela Infantil Arco Iris
- Escuela Infantil Los Molinos
- Fútbol Chapas Alcalá
- Círculo de Amigos del Arte
- Asociación Espiral Loranca (Centro Espiral Espartales)
- Grupo de Música Sambolero
- Espartales Unidos
- AMC La Columna
- Red Moon
- Gigantes de Alcalá (Conservit SXXI, S.L.)
- Asociación Malaya
- Asociación Totemcamp
- Academia de Baile Style For All
- Academia de Baile Calle del Arte
- Escuela de Danza Pepe Vento
- Teatros Vidas de Alambre
- Academia Kids&Us
- Carolyn Mireille Corbet
- Teatro Independiente Alcalaíno (TIA)
- Asociación de Comerciantes de El Ensanche (ACOEN)
- La Cocina Catering y Carrefour

COORDINACIÓN CON OTRAS ÁREAS Y CONCEJALÍAS

Además de las asociaciones, contamos con la participación de varias concejalías y servicios del Ayuntamiento que colaboraron de diferentes maneras:

- Concejalía de Igualdad
- Concejalía de Transparencia, Innovación tecnológica y Gobierno Abierto
- Policía local
- Concejalía de Deportes
- Concejalía de Cultura, Turismo y Universidad
- Otra forma de moverte (OFM)
- Concejalía de Comunicación Institucional, Servicio de Publicaciones
- Concejalía de Salud y Consumo
- Concejalía de Patrimonio Histórico
- Concejalía de Medio Ambiente
- Parque Municipal de Servicios
- Agrupación de Protección Civil de Alcalá de Henares

AGRADECIMIENTOS

AGRADECIMIENTOS:

Tanto desde la Concejalía de Participación, Ciudadanía y Distritos, como desde la Junta Municipal de Distrito IV, queremos agradecer especialmente a todas las entidades, asociaciones y colectivos del Distrito, que con tanta ilusión y entrega hacen posible que, un año más, las Fiestas de nuestro Distrito sean una realidad para toda la ciudadanía alcalaína.

AMPA Escuela Infantil la Flauta Mágica, AMPA Escuela Infantil Arco Iris, Escuela Infantil Los Molinos, Fútbol Chapas Alcalá, Círculo de Amigos del Arte, Asociación Espiral Loranca, Grupo de Música Sambolero, Espartales Unidos, AMC La Columna, Gigantes de Alcalá (Conservit SXXI, S.L.), Asociación Malaya, Asociación Totemcamp, Academia de Baile Style For All, Academia de Baile Calle del Arte, Escuela de Danza Pepe Vento, Teatro Vidas de Alambre, Academia Kids&Us, Caroline Mireille Corbet, Red Moon, Teatro Independiente Alcalaíno (TIA), Asociación de Comerciantes de El Ensanche (ACOEN), La Cocina Catering y Carrefour.

Agradecimiento también a todas las áreas del Ayuntamiento que han colaborado en la realización de #FiestasDIVenAdH:

Concejalía de Igualdad
Concejalía de Medio Ambiente
Concejalía de Festejos
Concejalía de Patrimonio Histórico
Concejalía de Cultura, Turismo y Universidad
Concejalía de Transparencia, Innovación Tecnológica y Gobierno Abierto
Concejalía de Comunicación Institucional
Concejalía de Comercio
Concejalía de Salud y Consumo
Concejalía de Seguridad Ciudadana
Agrupación de Protección Civil de Alcalá de Henares
Policía Local de Alcalá de Henares
Concejalía de Obras y Mantenimiento Urbano
Parque Municipal de Servicios
Servicio de Publicaciones
Otra Forma de Moverte (OFM)

Si nos dejamos a alguien, pedimos disculpas, no es nuestra intención. Aprovechamos para dar un especial agradecimiento a todas las vecinas y vecinos que se involucraron en el proceso participativo, a partir del cual, se han hecho realidad estas Fiestas.

UNIÓN EUROPEA
Fondo Social Europeo
El FSE invierte en tu futuro

Comunidad de Madrid

ALCALÁ DE HENARES
AYUNTAMIENTO

ACTIVIDADES

Se realizaron un total de **25 actividades:**

- 16 a cargo de las asociaciones.
- 6 a cargo de otras áreas o concejalías del Ayuntamiento.
- 3 por parte de la Junta Municipal de Distrito

ACTIVIDADES

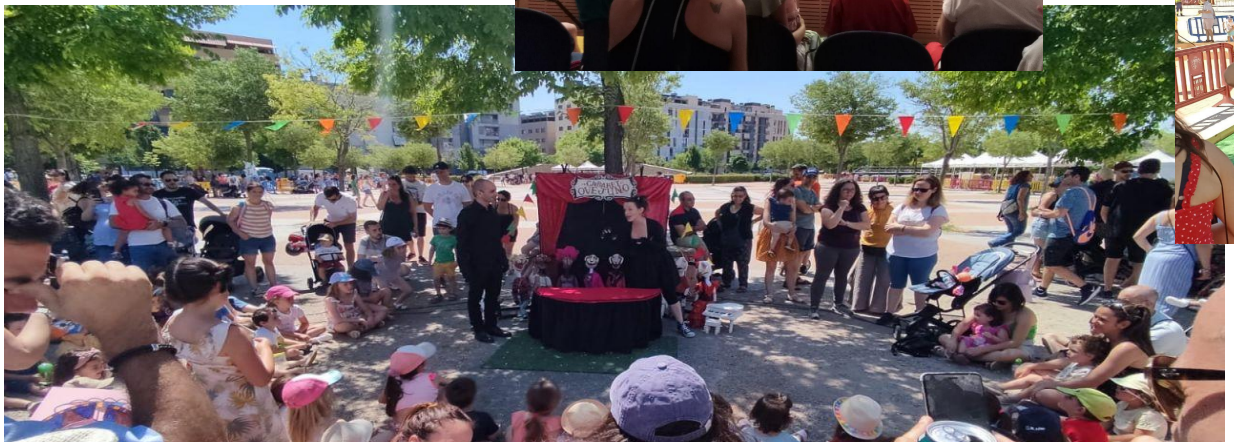

DIFUSIÓN

Toda la información, difusión e inscripciones se hicieron a través de redes sociales y plataformas propias de la Concejalía de Participación y Ayuntamiento.

WEB DEL AYUNTAMIENTO
https://www.ayto-alcaladehenares.es/el-distrito-iv-vuelve-a-celebrar-sus-fiestas-del-10-al-12-de-junio/

PORTAL DE PARTICIPACIÓN
https://distritos.ayto-alcaladehenares.es/fiestas-distrito-iv/

DREAM ALCALÁ
https://www.dream-alcala.com/programa-de-fiestas-2022-del-distrito-iv-de-alcala-de-henares/

LA LUNA DE ALCALÁ
https://lalunadelhenares.com/el-distrito-iv-de-alcala-vuelve-a-celebrar-sus-fiestas-del-10-al-12-de-junio/

ALCALÁ HOY
https://www.alcalahoy.es/2022/06/12/fiestas-distrito-iv-paellada-vecinal-en-la-plaza-del-viento/

https://twitter.com/juntamdistrito4

VALORACIÓN

A diferencia del pasado año, donde las restricciones sanitarias permitieron celebrar las fiestas con algunas limitaciones, este año se han podido poner en marcha actividades presenciales como tradicionalmente se venían realizando, ya sin necesidad de aforo.

Valoramos positivamente el esfuerzo y el trabajo en red entre entidades, así como la implicación de diferentes áreas del Ayuntamiento y el apoyo del personal de la Junta Municipal de Distrito IV. Gracias a todas éstas, hemos conseguido que la vuelta de estas fiestas a su formato tradicional haya sido una realidad.